

## Comment y accéder ?

- ▶ À la demande du médecin traitant
- ▶ À la demande du médecin spécialiste
- ▶ Sur proposition lors d'une hospitalisation

## Quelles sont les missions du pôle d'éducation thérapeutique ?

### Il a 2 missions définies par l'ARS :

- 1 Animer et coordonner l'offre territoriale d'ETP, évaluer les besoins, former, informer et apporter une expertise.
- 2 Mener des actions d'éducation du patient à travers des programmes validés.

### Composition de l'équipe transversale du pôle d'éducation du patient :

Un médecin, une infirmière, une secrétaire, une diététicienne, une éducatrice d'Activité Physique Adaptée (APA) et une psychologue.

Cette équipe assure les interfaces ville/hôpital pour la prise en charge des patients en partenariat avec les médecins coordonnateurs, les infirmiers référents et les autres professionnels.

CHCN - service communication - juin 2017

Éducation thérapeutique du patient

**Tél. : 03 60 40 71 10** - Ligne interne 71 10

Horaires : lundi, mardi et jeudi de 9h à 17h  
mercredi et vendredi de 9h à 12h

Centre Hospitalier **COMPIÈGNE-NOYON**

8, avenue Henri Adnot - BP 50029 - 60321 Compiègne cedex

Téléphone : 03 44 23 60 00 - Fax : 03 44 23 60 01 - [www.ch-compiegne-noyon.fr](http://www.ch-compiegne-noyon.fr)



## Programmes



**Éducation thérapeutique  
du patient**



## Programmes d'éducation thérapeutique

	<b>Facteurs de risques cardio-vasculaires</b>	<i>Dr Martis</i>
	<b>Insuffisance cardiaque</b>	<i>Dr Zémir</i>
	<b>Diabète insulino-traité et non traité par insuline</b>	<i>Dr Justinien</i>
	<b>Obésité</b>	<i>Dr Allain</i>
	<b>Approche alimentaire &amp; chirurgie bariatrique</b>	<i>Dr Bousfiha</i>
	<b>Hypertension artérielle essentielle</b>	<i>Dr Martis</i>
	<b>Sclérose en plaques</b>	<i>Dr Pol-Roux Dr Flament</i>
	<b>Asthme chez l'enfant et l'adolescent</b>	<i>Dr Vervel</i>
	<b>Diabète chez l'enfant et l'adolescent</b>	<i>Dr Vervel</i>
	<b>Cancer</b>	<i>Dr Dehette</i>

## Qu'est-ce que l'éducation thérapeutique (ETP) ?

Pratiques visant à permettre au patient l'acquisition de compétences afin de pouvoir prendre en charge de manière active sa maladie, ses soins et sa surveillance en partenariat avec une équipe pluridisciplinaire.

### Elle doit :

- ▶ se centrer sur le patient
- ▶ prendre en compte la vie quotidienne, les facteurs sociaux, psychologiques et environnementaux
- ▶ améliorer ou maintenir la qualité de vie définie par le patient
- ▶ éviter les complications et rechutes
- ▶ s'appuyer sur l'évaluation des besoins du patient
- ▶ se construire avec le patient et ses proches
- ▶ être définie en termes d'activités et de contenu

## À qui est-elle destinée ?

À tous les patients atteints de maladies chroniques. Elle doit être librement acceptée par eux.

L'ETP est un projet thérapeutique partagé et négocié entre les patients et les soignants.

### 4 étapes sont à planifier :

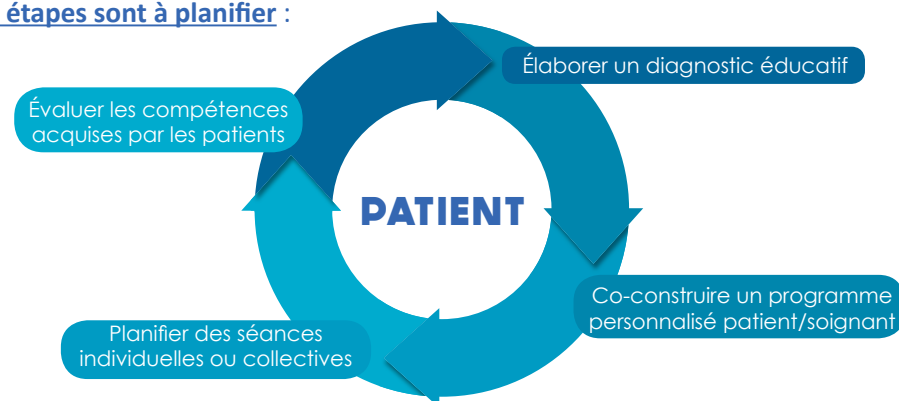

## Comment est-elle organisée ?

Elle fait partie intégrante de la prise en charge du patient et s'organise autour d'activités d'apprentissage structurées, individuelles ou collectives, répondant aux besoins spécifiques du patient et/ou de son entourage.